



❖ 기도의 집 운영 현황 및 향후 계획

- 예루살렘 베이트 살롬(①) : 운영중
- **갈릴리 지저스 하우스(②) : '26년 개척**
- 헤브론 아브라함 하우스(③), 브엘세바(④),
갈멜 엘리야 하우스(⑤), 텔아비브(⑥),
세켄 여호수아 하우스(⑦) : 기도중



왕의귀환 펠로우십 Return of the King Fellowship

왕의귀환 사역은

복음이 땅끝까지 전파되는 때(마24:14)와
이스라엘의 영적 각성이 이루어지는 때
(마23:39)에 다시 오시겠다는 예수님의
약속에 근거하여 초림 예수의 길을
준비하였던 세례 요한의 사명과 같이
“**왕으로 다시 오실 예수**”의 길을 예비하는
사역입니다



왕의귀환펠로우십
RETURN OF THE KING FELLOWSHIP

왕의귀환 펠로우십

서울 관악구 신림로7나길 6 하임7층 151-858

문의 010-5222-1413, 010-7668-7176

www.returnofking.org



ISRAEL

“나는 시온의 의가 빛 같이,
예루살렘의 구원이 햇불 같이
나타나도록 시온을 위하여
잠잠하지 아니하며 예루살렘을
위하여 쉬지 아니할 것인즉”
(사 62:1)

이스라엘 기도의 집 개척

비전 :

성지에 기도의 집을 세워 지속적인 중보기도로 현지 교회 개척과
영적 부흥을 일으켜 주님 다시 오실 길을 준비함

목표 :

성지 전략적인 **일곱 도시에 중보 기도의 집** 개척



왕의귀환펠로우십
RETURN OF THE KING FELLOWSHIP

후원안내 (해외)

How to
Support Us



Name _____
Address _____
C.P. _____ Post # _____
E-mail _____

참여 방법

- 정기 : **매월 일정금액 후원**
(5만원, 10만원, 50만원 등)
- 비정기

Pay to : Return of the King Fellowship
Tax ID : 46-4632129

Account Number

Bank of America 325019414508
121000358 (Paper & Electronic)
026009593 (Wires)

Name : Return of the King Fellowship
Address : 1142 SAN JULIAN ST LA
USA 90015-2314



후원안내 (한국)

How to
Support Us



이름 _____
주 소 _____
핸드폰 _____
이메일 _____

참여 방법

- 정기 : **매월 일정금액 후원**
(5만원, 10만원, 50만원 등)
- 비정기

후원 계좌 번호

신한은행 140-015-854459 왕의귀한 펠로우십
(이스라엘 기도의집)

문의 010-5222-1413, 010-7668-7176

* 왕의귀한 펠로우십은 한국 독립 교단에 속한
비영리 법인으로 기부금 영수증 발행해 드립니다.

홈페이지 : www.returnofking.org

공통 사역

중보 기도

교회 개척 및
영적 부흥을 위한 기도

주말 예배 (금·토·일)

히브리어, 암할릭어,
영어

게스트 하우스

한국 방문자 및
현지 사역자 지원



지역별 특화 사역

• 예루살렘(베이트 살롬) :

청소년 사역, 모리아 특강, 서점, 인터넷 방송 등

• 갈릴리(지저스 하우스) :

청년 및 유대인 리트릿, MDTs, 메시아닉 사역자 및
왕의귀한 가족 리프레쉬, 킹스 칼리지 오프라인 강의 공간

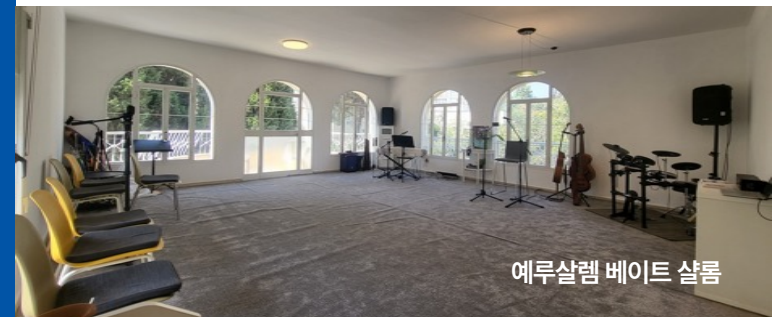

예루살렘 베이트 살롬